臺灣日日新報
本日四頁

# 秋季皇靈祭の御儀
## 宮中にて嚴かに御親祭

臺灣神社各神社
嚴かな遙拜式

# 汨水南岸大包圍戰
# 皇軍南進破竹の勢
## 一氣に平江攻略の氣勢

# 潰走の敵大部隊に
# 壯烈なる機動戰
## 金井（長沙東北）の制壓も目睫

廣東東北方地區掃滅戰　山陵を越え猛進の○○砲隊

# 皇軍堂々の大鵬翼陣
## 二十萬の敵大軍潰滅迫る

敵の遺棄死體
四千に上る

# 歸義を攻略西進
## 再度粤漢線遮斷に成功

# 四邑の水陸要衝
# 悉く皇軍の掌中に
## 陸海協力、殘敵を急追

# 新牆山に日章旗飜る
## 第九戰區の心臟部潰ゆ

# 長沙累卵の危機
## 薛岳防戰に狂奔
四箇軍十箇師を配備

# 薛岳軍失神
## 我が快速進擊に
廣西軍の增援も手遲れ

# 地下資源休眠鑛區
# 開發增產に萬全
## 重要鑛物增產法の全面發動等

# 中立法廢棄を考慮
## ハル米國務長官言明

# 近く議會に提案か
中立法既に形骸のみ

# 伊海軍ジ港奇襲
## 英艦四隻を擊沈

佛印進駐部隊
關係者記念會

# 天恩に恐懼感激
## 榮譽に輝く井出中將談

四邑作戰戰果
敵の遺棄死體
確認二千餘

# 大場鎭攻擊に偉勳
## 人情將軍の富士井少將

# 全支總領事會議
## 廿二日より南京で開催

恩賞を前に蘭州空襲に散る
陸鷲の華室大尉

米造船所入渠の英艦廿四隻修理完了

米貨物船又復
氷島沖で擊沈

ティラー特使歸米

避難民のモスクワ歸還禁止

ソ聯南部方面軍司令官更迭

アテナインキ　ATHENA 65 cc. 入

味の素
新液體調味料

工場教育家に急告!!
來年度教科書御採用の向は九月廿五日迄に必ず採用豫定數を御通報乞ふ
昭和十七年度用
工場教科書
全國主要工場より採用申込殺到 只今申込受付中！
最新刊
工業大意
選鑛學
公民講話
工業初等物理
工業初等化學
工業初等英語
工業初等數學
〜進呈目錄〜
大日本工業學會

婦女界 十月號
子供服百二十種發表
簡素で樂しい
お子様服のスタイルブック
既成品の選び方と直し方
實物大型紙婦人子供服四種添付
これからの結婚を語る座談會
昭和の舍衛婆・畫報
知らねばならぬ婦人の防空知識
國民食一週間のお獻立
非常な場合に必要な携帶食糧
花曆
或る母の像
良人の影像
定價六十五錢

（新刊）
兒童文化と少年教育
少國民の錬成は國家の切に要望するところであり、共の生活を錬成し、創造的實踐的性格を將來して本書は皇國の道に則り、少國民として貢獻するところを得、共の生活内容を解明せる書。
內容の一斑
B6判・四〇〇頁・美本　定價二圓八十錢・送料十錢
小學館

**社說**

# 食糧品の統制と組合の統合

## 移入食糧確保の爲にも特に緊要

（一）食糧の需給確保と共に、関知出来ない國民はあらゆる食糧品の綜合的需給計畫の確立と共の一貫した統制、統理である。さきに農林省に食糧管理局が設けられ、文北商……

（二）米、麥、麥粉、雜穀、澱粉等は……

（三）事變以來統制の強化の爲めに……

# 佛印今後の産業政策

## ドクー總督が放送

日本と經濟提携

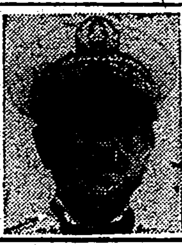

【サイゴン二十二日發同盟】ドクー佛印總督は二十一日夜サイゴン放送局より佛印經濟に關し大要左の如き放送を行つた、右は佛印今後の經濟政策を指示するものとして注目される

一、佛印は一九四〇年六月以降……

三、林業は佛印資源の重要な一部門であり吾々現目の植林に依り一部の改善を行つてゐるが、地下資源は未だ未知のものが多く殘され一部分に過ぎぬがその豐富さに於いては地上資源に劣らぬであらう、石炭及び各種鑛物は……

四、吾々は輕工業のみでは勿論不十分で重工業を必要としてゐる

吾々は既にセメント、鋼、アルコール、油、石鹸の工場を持つてゐるが近く紙、石炭其他佛印中で、近き將來において我が國又必要な工場を持つ心算である工、紙、硝子等必需品の工場を持つであらう

# 經濟に、外交に

# 伸行く共榮南方線

## 佛印進駐の一年を顧る

外交關係から見た一年間

……九月二十三日は……

一、日佛印經濟協定

一、北部佛印進駐

△經濟關係から見た一年間

# 臺灣工業化の急務と

# 鐵工業の整備（下）

## 生産工業の基地たらしめよ

### 工業化は消費者的性格の脱皮

### 島内鐵工業の整備に施策を傾注せよ

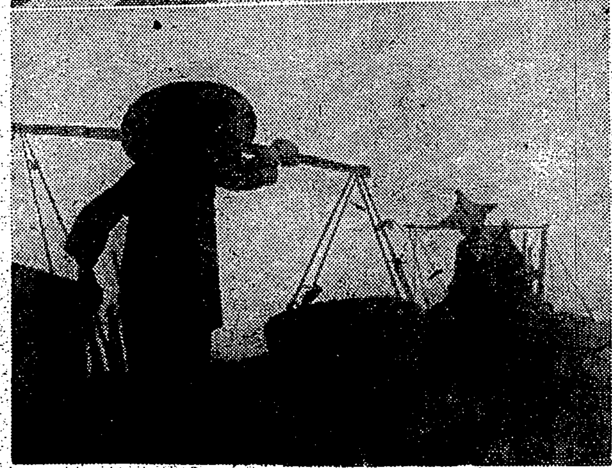

寫眞（上）象に戯れる南佛印進駐の皇軍勇士（下）米のショロン波止場風景（當夏の南佛印では年に二度のお米がとれる、その豐富なお米は輸出港西貢に運河で運ぶショロンの波止場に籾のままで集荷され此處で全部精米される（寫眞は精米工場から山なす籾殻を搬出する安南女たち）

# 大將進級と呉鎭司令官

## 超弩級型 豐田副武大將

### 時の人

豐田海軍大將といへば……もう一人の豐田海軍大將を思ひ出さねばならなくなつたもう一人の豐田海軍大將……去る十八日中將……

【寫眞は豐田大將】

### 神速な措置は……

# 低物價政策の再檢

## 内外地物價懇談會後に注目

# 肥料割當助成金

## 十五年度配給統制組合概況

# 米增産上重要な

# 追肥施用の時期

# 上海に小銀行が簇出

# 蘭陽のバス合同

# 新會社設立へ

## 東亞經濟懇談會

### 臺北建信の物故組合員追悼法會

### 臺北州自動車一市郡一營業所主義に轉換


ウロジール錠

諸化膿性疾患に！

淋疾・尿道炎・膀胱炎・腎盂炎

東京市日本橋區本町二丁目
大阪市東區伏見町三丁目

萬有製薬株式會社



十月號 改造

歐洲大戰と支那事變…石原莞爾

▼ヴェルサイユ體制論・蠟山政道
▼國民消費生活の再建・木村禧八郎
▼世界再編成と日本・平貞藏
▼增税問題の理論・高木壽一

日米外交

日米經濟外交論・蘆野弘
米國參戰と對日態度・鈴木東民
近衞とルーズヴェルト・楠山義太郎

國民のなかの政治（鼎談）
橘樸
長野朗
岩淵辰雄

三菱財閥論…小島精一
スターリン…市村今朝藏
鈴木貞一論…山浦貫一
米と農民…大川一司

思想報國の道・田邊元

小説 西鶴の渡船番 井伏鱒二
小説 飼ひ殺す… 
小説 甚吉記 室生犀星

▼小さんとの對談（久保田万太郎）
▼日本風景論（田中）
▼兒童と繪本（和達）

東京市芝區新橋七丁目二十 改造社



中央公論

特價一圓二十錢

秋季特大號

國家の道義性 田邊元

戰時財政當面の重要對策…岩崎英恭
北洋漁業の人達…杉山英樹
北支の農民（生計について）…加賀耿二
現代の文學意識に就て…除村吉太郎
實印紛失の記…杉村楚人冠
西大寺の邪鬼…會津八一
東洋庭園と西洋文化…外山卯三郎
わたり鳥離婚（アメリカ漫談）…高柳賢三

東亞建設の自給經濟體制

東亞共榮經濟論・森谷克己
日華經濟合作の基調・岡崎三郎
滿洲經濟の役割と進路・遠山信夫
佛印經濟と共榮圈建設・守屋典郎
南方問題の文化的基礎・坂本徳松

文藝・文學（グラビヤ）

北千島の日記・市川爲雄
無醫村診療班の日記・根本四郎
印度の矛盾と將來・シヴァ・ラオ
飢饉と戰ふ歐羅巴・K・ブラント
アジアの花（佛印報告）・小松清
土田麥僊（本朝畫人傳）・村松梢風
武者小路實篤論・古谷綱武
滿洲見聞記・松澤武雄

創作
石川達三
川上喜久子
加能作次郎
芹澤光治良

映畫企畫論・津村秀夫
帝都防空論・石川榮耀
戰時娯樂論・伊集院齊

戰時農業と食糧對策（座談會）
平野義太郎
東畑精一
近藤康男
島木健作
櫻井武雄
黑澤酉藏
前橋眞八郎
羽生三七

精神主義批判
○精神とは何か…清水幾太郎
○精神主義論…津久井龍雄

# 泰國の憲法祭博に光る躍進日本の姿

## 臺灣からも數々の出品

【東京電話同盟】新興タイ國の最大行事である憲法祭博覧會は十二月八日から一ヶ月間首都バンコックで盛大に開かれるが、これに参加する日本側は國際文化振興會を始め外務省、商工省、情報局、臺灣總督府、朝鮮總督府、日タイ協會等の綜合的企畫で種々準備が進み……

## 聖旨令旨を傳達

### 皇軍將兵恐懼感激

#### 歸京の山縣侍從武官談

# 嚴かに慰靈祭

## 海軍殉職者十五勇士

殉職十五勇士の合同慰靈祭は秋晴れの廿三日午前十一時から淡水……

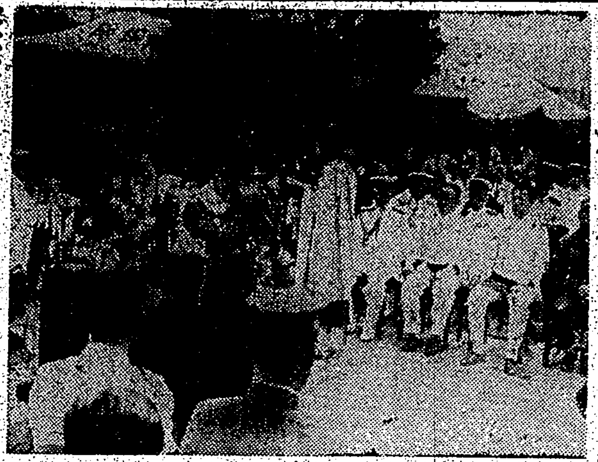

# 高松總裁宮殿下台臨

## 陸に海に熱戰展開

### 神宮大會水上閉幕

【東京電話同盟】神宮大會水上競技第二日は二十三日秋晴れの……高松總裁宮殿下には……

### 第二日の水上成績

# 豆荒鷲の腕優秀

## A級一等の滯空廿四秒、距離五十七米

### 昨日僕の飛行機と滑空機大會

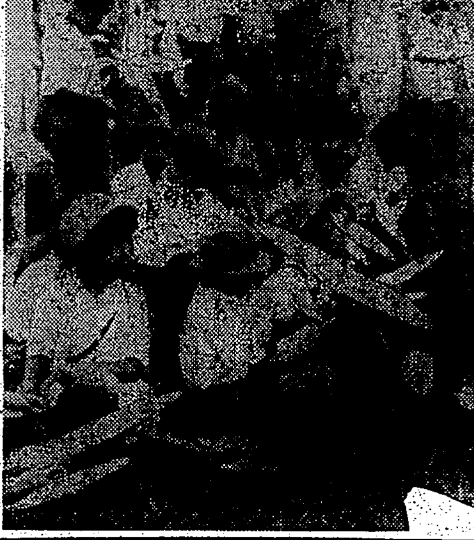

### 慶應辛勝

#### きのふ早慶野球

【東京電話同盟】東京大學野球秋季リーグ早慶戰は二十三日午後一時……

| | | |
|---|---|---|
| 慶 | 000000010 | 1 |
| 早 | 000000000 | 0 |

バッテリー　早大 石黒—小野　慶大 山村—井上

# 眞摯敢鬪の秋

## 全島に繰り展げた力の祭典

### 花中に凱歌

#### 全島中等野球戰

### 龍虎相搏つ

#### 相撲大會終る

### 臺北工業優勝

#### 全島中等學校ラグビー

# 南方臺灣の人達は天體觀測に惠まる

## 山本博士同好會で語る

### 親子二代

### 國際情勢

### 日食觀測

### 星座觀測

### 敎員、青年各州對抗競技大會

#### 新竹花蓮港が優勝

# “臺灣は重要地點　腰を据ゑて働く”

## 後藤保安課長着任の辯

### 拔けずに殘念

#### 下司孃二位入賞　女子百米背泳決勝

### 射擊

### 劍術

## 全島鄕軍の精鋭

### 銃劍術の爭覇戰

#### きのふ臺南で武術大會

### 臺日忌

#### きのふ臨濟寺で

### ラジオ

朝　晝　夜

けふの天氣


創期的な實費の保險　發賣
特長　1 保險料が割安である　2 初年度より年々配當付　3 滿期金の戾付
相互組織　千代田生命

燈火管制に竹腰の黑幕

今般弊社基隆出張所ヲ左記ヘ設置仕候間此段謹告仕候
一、事務所　基隆市義重町六丁目一番地
一、出張所長　芥川史郎
一、電話　基隆一二六一番
基隆石炭株式會社

九月廿七日（土）廿八日（日）廿九日（月）
十月三日（金）四日（土）五日（日）
臺北秋競馬
主催　臺北州畜產會

第二回株金拂込公告
東邦金屬製錬株式會社

齒科　大原齒科醫院
口腔外科・レントゲン科　道野齒科醫院
補綴科・レントゲン科　山本齒科醫院

州有土地競賣公告
臺南州

# 各地綜合版

## 農事團體を再編成
### 農事組合一本建へ各種機關統合
### 高雄州の生產臨戰態勢

一保正を

## 職員の再教育は緊要事
### 高雄州下の産組事務監査へ 慶谷總務部長語る

### 郷軍臺中市分會の陸軍墓地祭嚴修

## 靖國神社合祀の光榮
### 山西省安西の戰鬪で戰死
### 故中島正男上等兵の母親語る

【花蓮港電話】故中島正男上等兵の遺族は花蓮港吉野庄に居住し父辨吉氏は花蓮港煙草耕作組合に勤務してゐる一日記者が同家を訪ふと母親カメノさんは語る

正男は私どもの次男で出征してからも時々便りをよこしてくれました。戰死したのは昭和十四年六月山西省安西の戰でした。それから早いものでもう二年以上も立ちます。三男の孫は目下出征中で四男の四郎は今年が適齡で甲種合格ですからこれも御國のため御役に立てたいと思つてゐます。十月には靖國神社へ參拜して正男と面會するのをたのしみにしてゐます（寫眞は故中島上等兵）

### 十月の大祭には上京します
### 故松元上等兵の嚴父語る

【花蓮港電話】今回靖國神社に合祀される花蓮港廳玉里郡玉里故上等兵松元直英君の父君松元直藏氏は現在花蓮港移民協會に勤務してゐるが往訪の記者に對して左の如く語つた（寫眞は故松元上等兵）

長男直英は昭和十三年七月五日中支で名譽の戰死をしたのですが、同じ部隊で活躍した某君が歸還されての話に依ると某君と倅とは並んで最前線に立つてゐたのださうで、倅が先づ足部に敵彈を受けて倒れたので、某君が手を出して救はうとしたが手が屆かず、その中更に二發目が胸部に命中、後方に送られて二日目に息を引取つたといふことです。私は六人の男子をもち、次男は目下出征中で、三男も明後年には適齡に達するので、御國のために捧げる決心をしてゐます、今度靖國神社に祀られることは此の上ない名譽で、十月の大祭には老夫婦で上京して親しく護國の英靈に參拜したいと思つてゐます

## 鍛錬の夏 報告記
### 屏東市 中等學校の部 (11)

## 炎天下に米作實習
### 制服の乙女ら 食糧增産に尊い體驗

臨戰體制下だ

平常に變らぬ

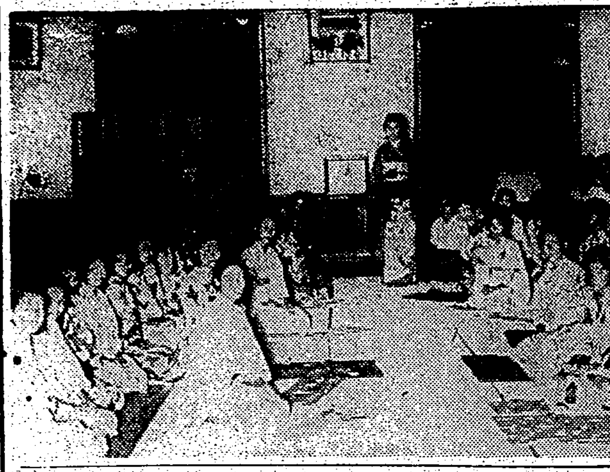

### 嘉義市國語演習會あす開催

### 潮州街でも開催

## 潮州實踐女設立決定
### 近く着工 愈よ明春から開校

花園國民學校のプール開き

## 航空ページェント

地方色（西螺）

東港郡下街庄打合會

## 歌はぬ勝利 (3)
山中峯太郎作　高木清畫

富國徴兵　據置式 割増金 附 徴兵保險の提供　東京・日比谷

今日興行
芳乃館　大世界館　新世界館　國際館　第二世界館　臺劇

常備 / 常備 / 石堂 / 女給 / 給仕 / 女事 / 生徒 / 產婆 / 產婆 / タイピスト / 家屋 / 賣家 / ラジオ / メガネ / カメラ / 大猫 / ラジオ / 婦人 / 和洋レコード / 皆様 / 丸本 / 梅肉エキス / 新古 / 冷藏庫 / 引越 / 町の / 町の / シンガー / 靴下 / 旅行 / 運動 / 牛ズボン / 斷食 / 防彈

福福力七錠
淨血强壯精力劑 病源療法藥 ドラミン 臺灣總配給所 臺北市大和町三ノ一
榮養調味料 雜魚と昆布の粉末 發賣元 亀甲萬販賣會社
消毒劑・殺蟲劑 オニゾール クレゾール同族體・各藥店にあり
壯丁團に國防服 臺北本町三 竹腰商店
高級秋冬 洋服地大荷揃 大菊商行
模型飛行機（グライダー）各種類多數有 各種部分品取扱 寶山商會
世界馳名 梅毒風濕骨痛リウマチス特効 九一四内服新藥 台北市永樂町神農氏大藥房
秋向本場大島、博多織、名古屋帯 新柄荷揃 丸吉吳服店
スクリとらなら化粧品 東京堂藥局 台北市建成町三ノ一 電話六四〇五番
卸商 ◎諸用紙文房具・紙加工品 三榮商會 台北市太平町二丁目 電話三六八七番
クスリの御用は 大平藥業株式會社へ
秋蒔種子新入荷 臺北市榮町二 石黑商會 電話三〇五二番
大正堂靴店 台北市
姓名學 名付ト改姓名 姓名學館 堀澤夫久堂
電話器具・電燈工事・電力 南工商會 電話五六七二番
ヤスリ 各種ヤスリ製造
洗濯なら 大洋社洗濯部へ 台北市御成町二丁目
經濟調味料液体の鰹節 鰹味滴 發賣元 亀甲萬販賣會社

强力メタボリン錠 胃腸 疲労 脚氣
V・B₁の十全なる効果
…は豊富なるV・B₁量の投與に於ての必須得べし

化學療法は スルフアピリヂン 《スルフアピリヂン》 劑の時代
トリアノン